

Установка КИС ЕМИАС в среде "Wine" в ОС "Альт СП" релиз 10 (версия 1.0)

Содержание

1. [Введение](#)
2. [Требования к установке](#)
3. [Установка ЕМИАС](#)
4. [Удаление ЕМИАС](#)

1. Введение

emias-portable_v*.tar.xz - является архивом с портативной версией wine, настроенным префиксом с предустановленным ПО «КИС ЕМИАС» и скриптами для подготовки ОС и запуска ПО.

2. Требования к установке

Минимальные системные требования:

- ОС семейства Альт СП релиз 10 и выше для архитектуры x86_64
- Доступ в интернет
- Обновление системы до последней версии не обязательно, но желательно
- Отсутствие запретов на запуск исполняемых файлов

Аппаратное обеспечение (минимальное):

- Процессор 4 ядра
- Оперативная память 8 Гб

3. Установка «ЕМИАС»

3.1. Перейти по ссылке и скачать из облачного хранилища архив с установочными файлами:

<https://share.basealt.ru/index.php/s/cffNGfNd6SEWkBx>

Пароль: Lp7ziNiLWn (Рис. 1).

Необходимо выбрать последнюю версию.



Рисунок 1

3.2. Распаковать архив в домашнем каталоге пользователя (Рис. 2).

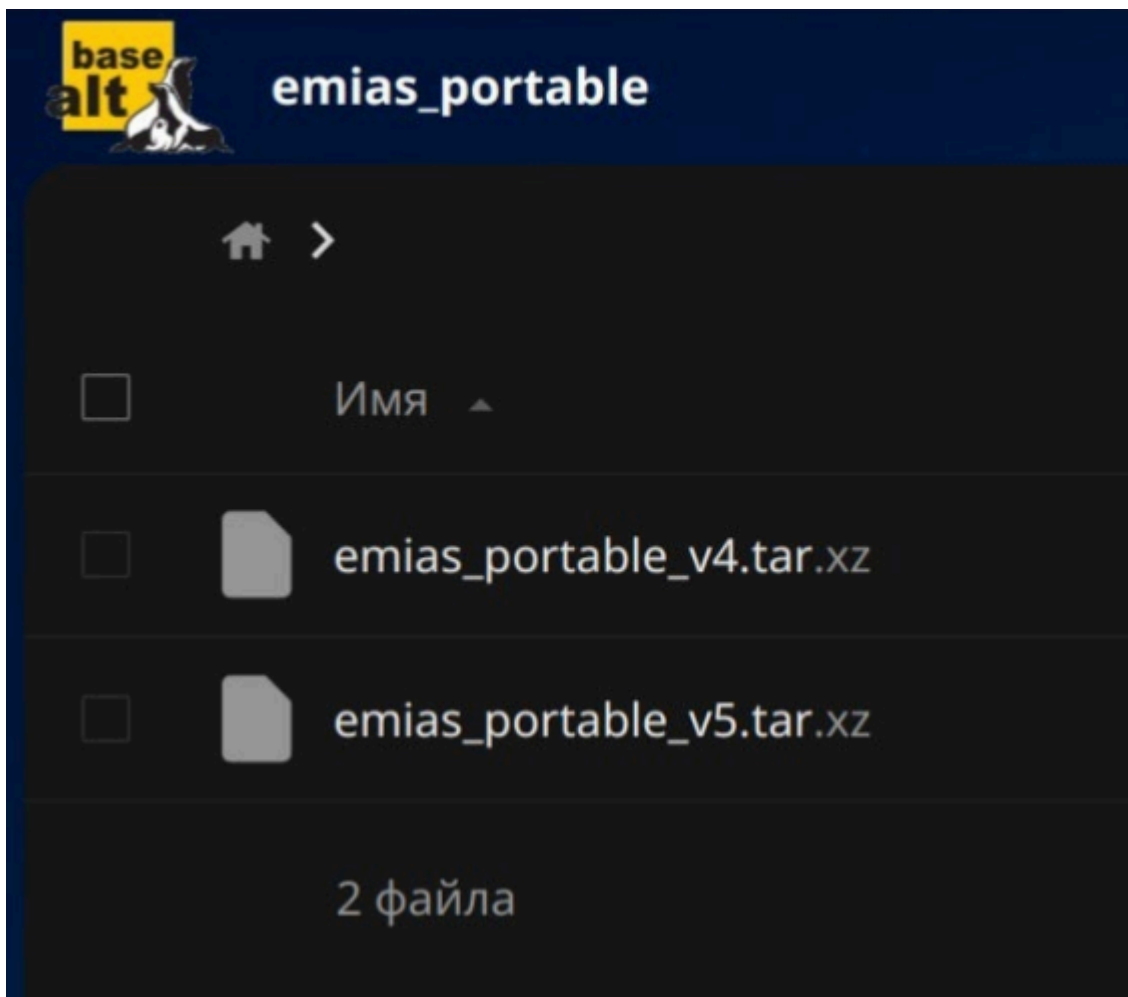

Рисунок 2

3.3. Перейти в распакованный каталог и запустить Терминал. Для этого в пустом месте окна файлового менеджера щёлкнуть правой кнопкой мыши и выбрать «Открыть в Терминале» (Рис. 3).

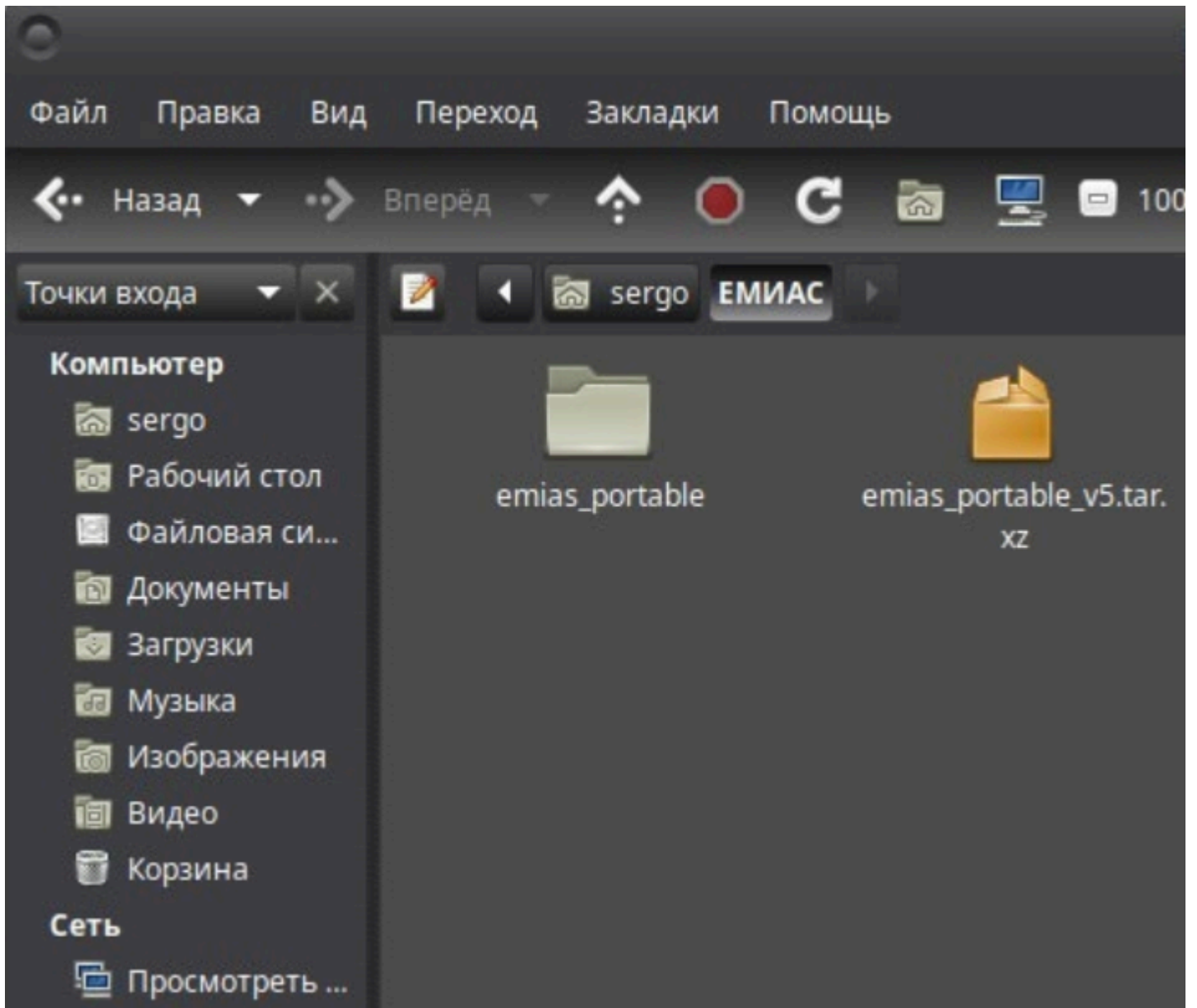

Рисунок 3

3.4. Запустить скрипт setup.sh из окна Терминала: `bash ./setup.sh` (Рис. 4).

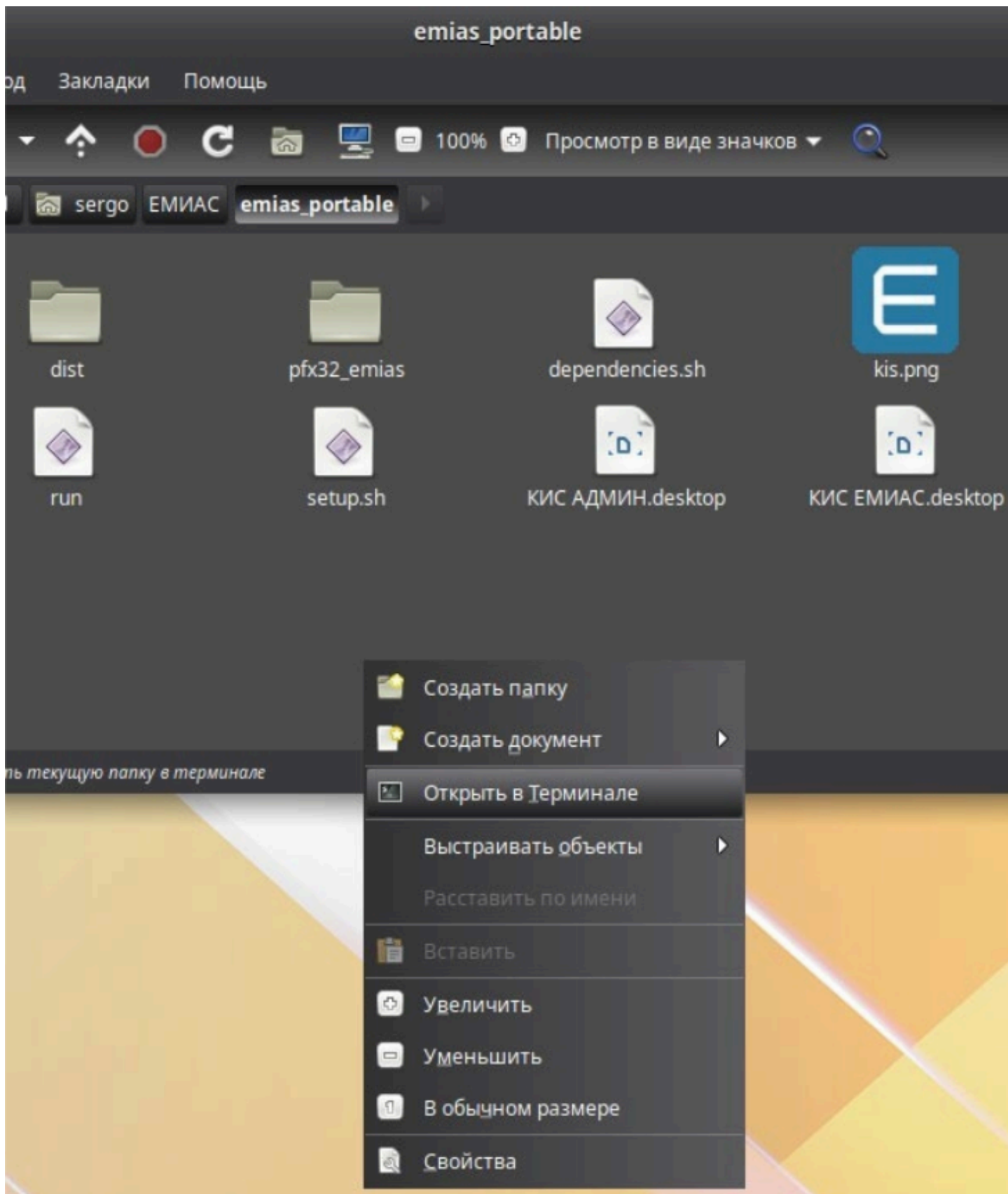
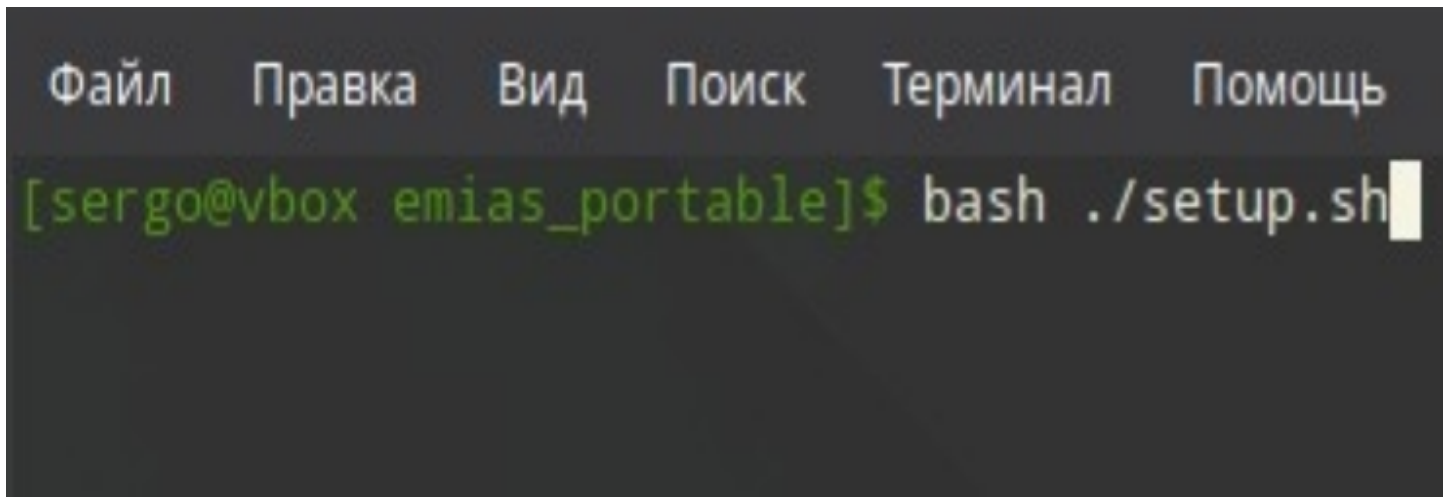

```
Файл  Правка  Вид  Поиск  Терминал  Помощь
[sergo@vbox emias_portable]$ bash ./setup.sh
```

Рисунок 4

3.5. Ввести root пароль для обновления системы и установки зависимостей (Рис. 5).

Root пароль — пароль суперпользователя.

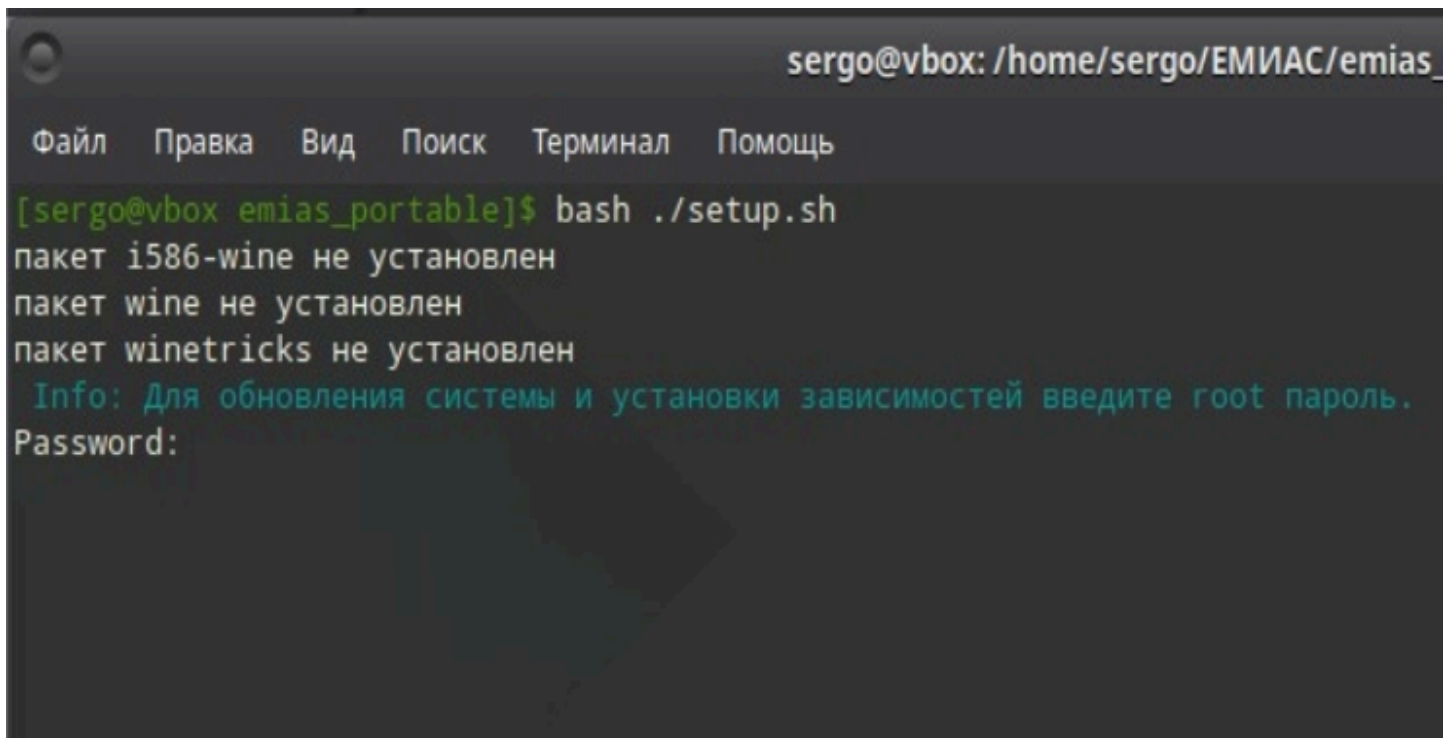

```
sergo@vbox: /home/sergo/ЕМИАС/emias_
Файл  Правка  Вид  Поиск  Терминал  Помощь
[sergo@vbox emias_portable]$ bash ./setup.sh
пакет i586-wine не установлен
пакет wine не установлен
пакет winetricks не установлен
Info: Для обновления системы и установки зависимостей введите root пароль.
Password:
```

Рисунок 5

3.6. После установки зависимостей появится окно с информацией: «Ярлыки созданы в меню и на рабочем столе. Проверьте правильность заполнения kis.ini». Нажимаем: «Открыть файл kis.ini» (Рис. 6).



Рисунок 6

3.7. Необходимо отредактировать и сохранить изменения в файле `kis.ini` (Рис. 7). Данные для заполнения предоставляет администратор системы.

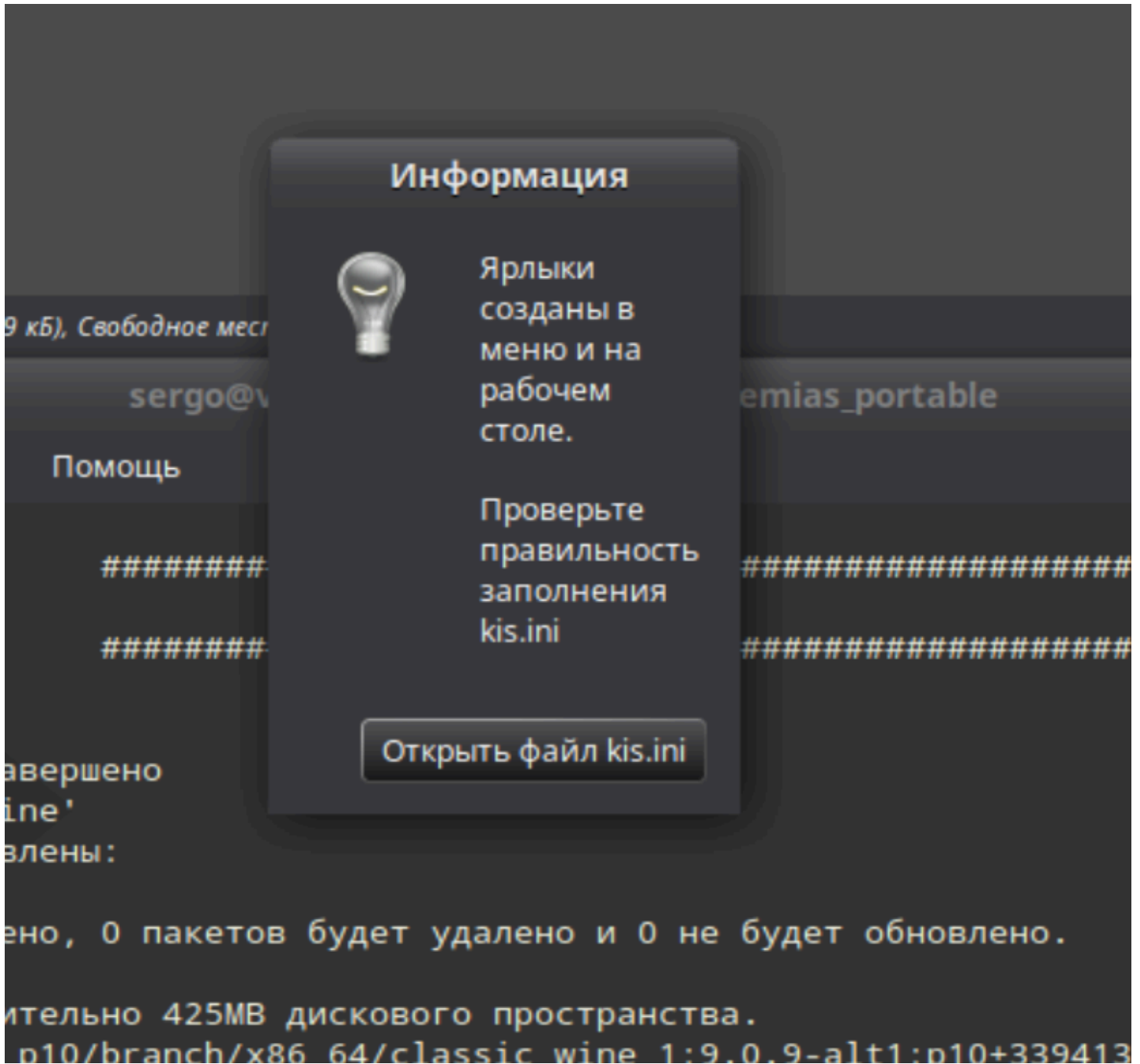

Рисунок 7

3.8. Запустить КИС ЕМИАС с ярлыка на рабочем столе или из Меню. Войти в систему под логином и паролем (Рис. 8). Данные для входа предоставляет администратор системы.

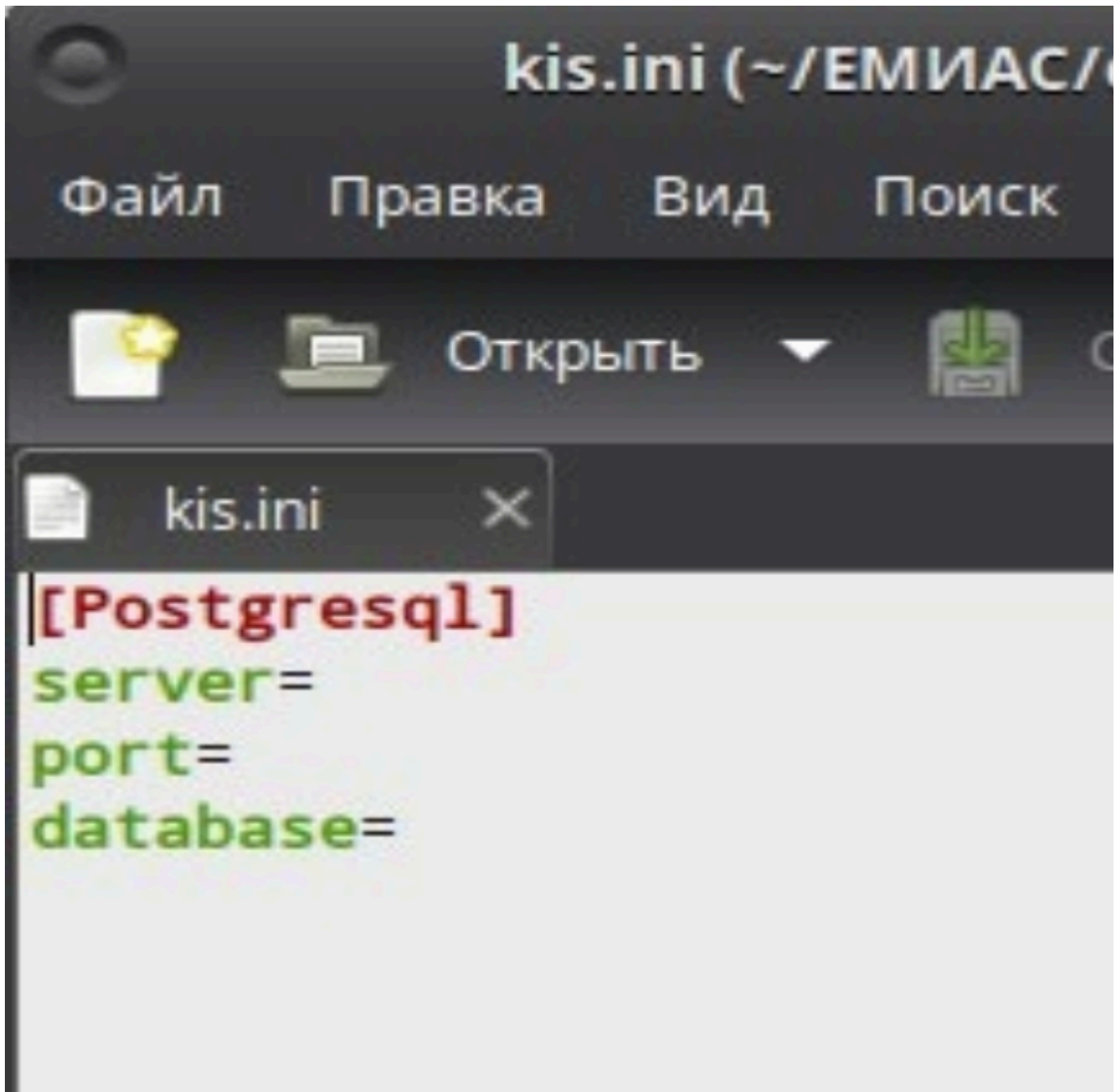

Рисунок 8

3.9. После правильного выполнения всех действий откроется окно программы КИС ЕМИАС (Рис. 9).

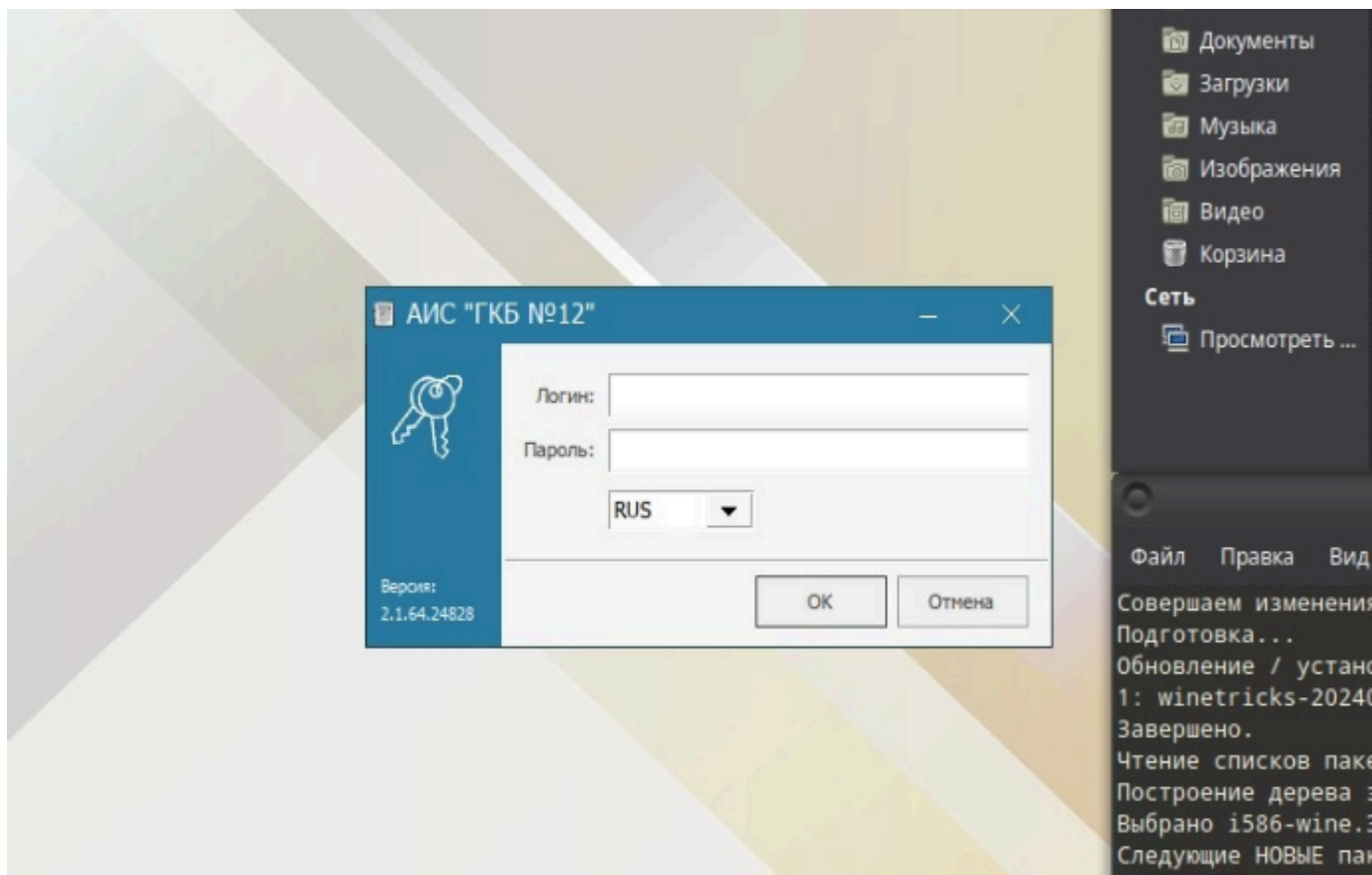

Рисунок 9

4. Удаление «ЕМИАС»

4.1. Удаление программы:

- открыть файловый менеджер;
- перейти в каталог `emias_portable`;
- запустить Терминал;
- в Терминале запустить скрипт: «`bash./setup.sh remove`» (Рис. 10).

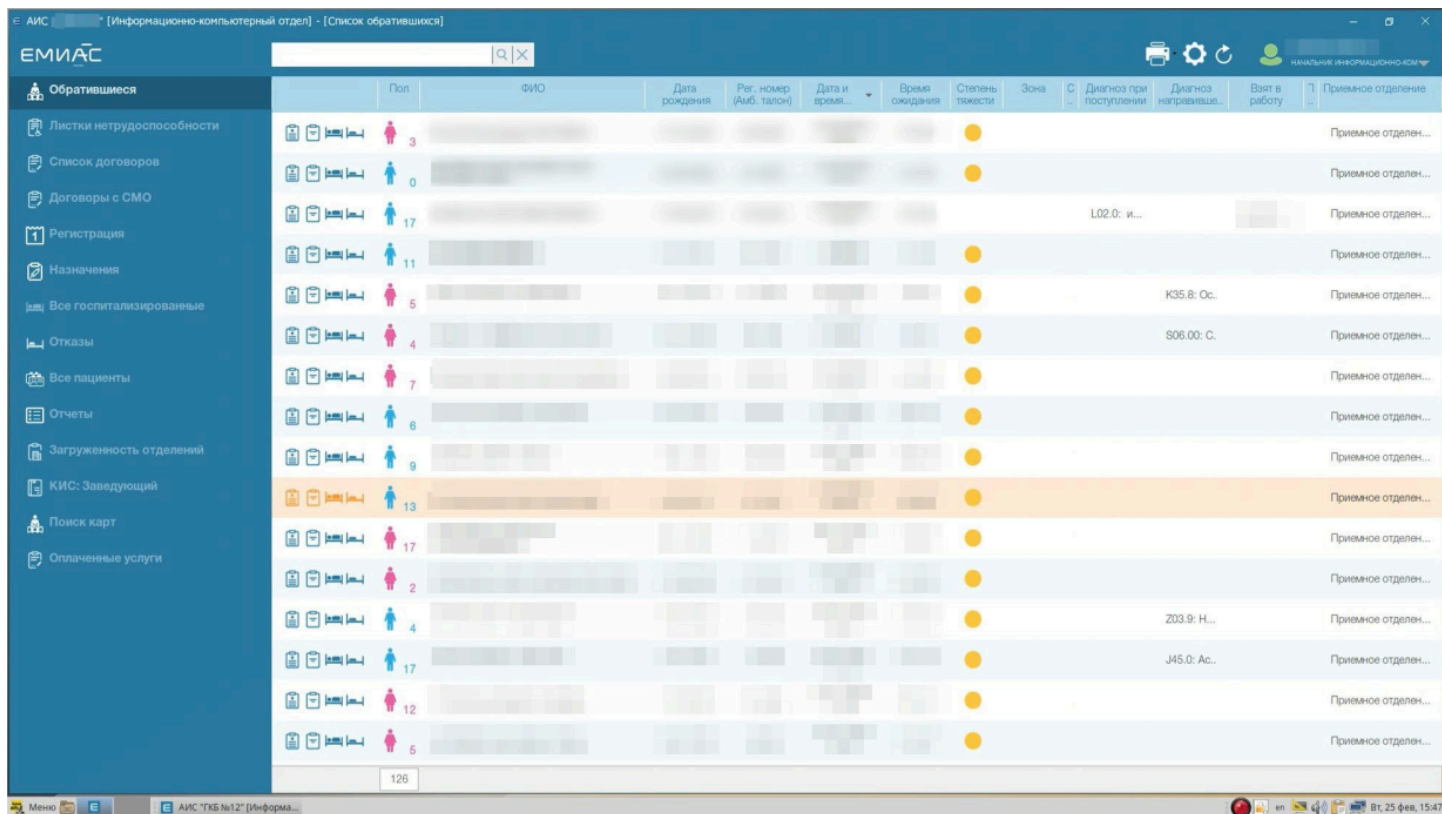

Рисунок 10

4.2. Удалить каталог `emias_portable`.

Для этого необходимо щёлкнуть правой кнопкой мыши по каталогу и выбрать команду «Удалить» (Рис.11).

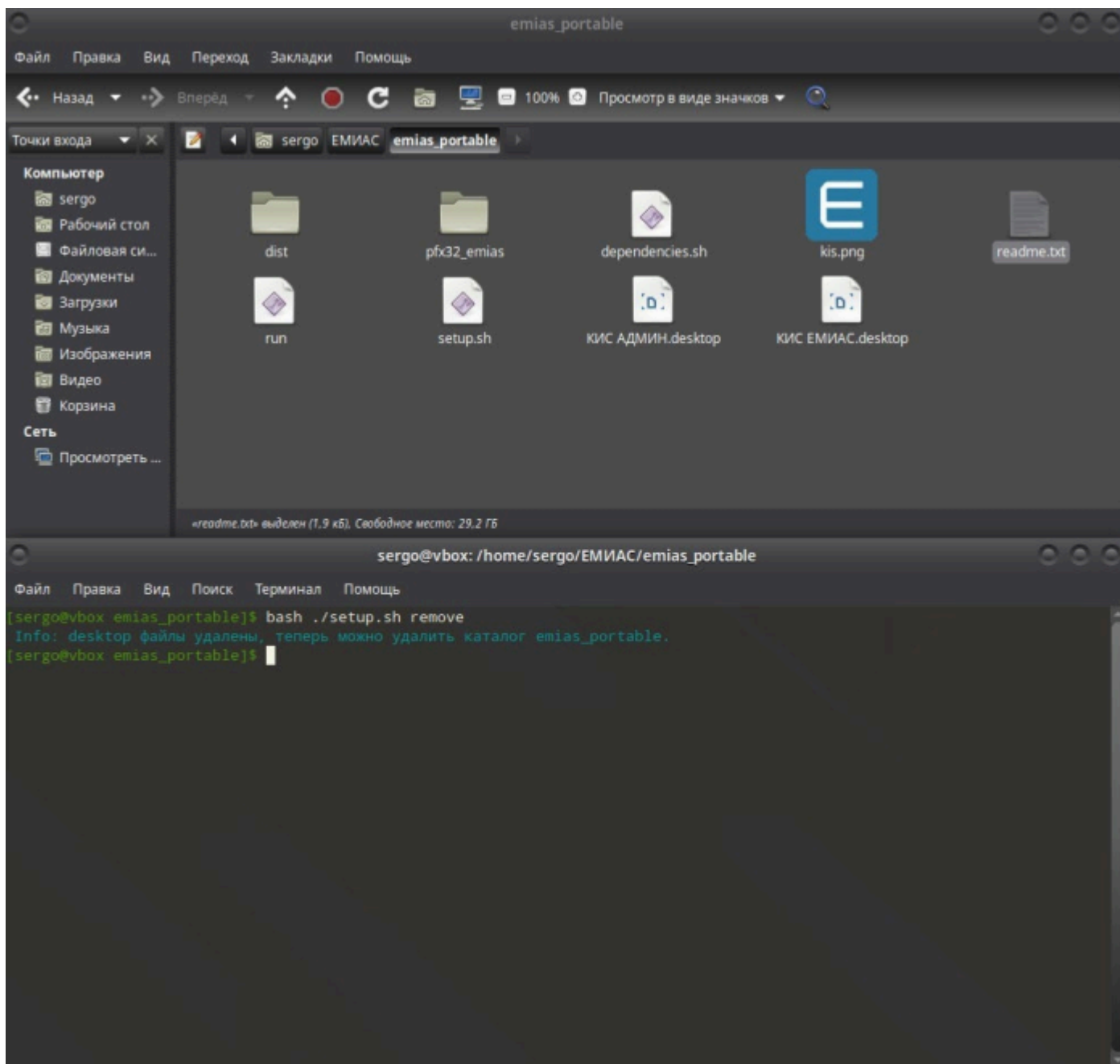
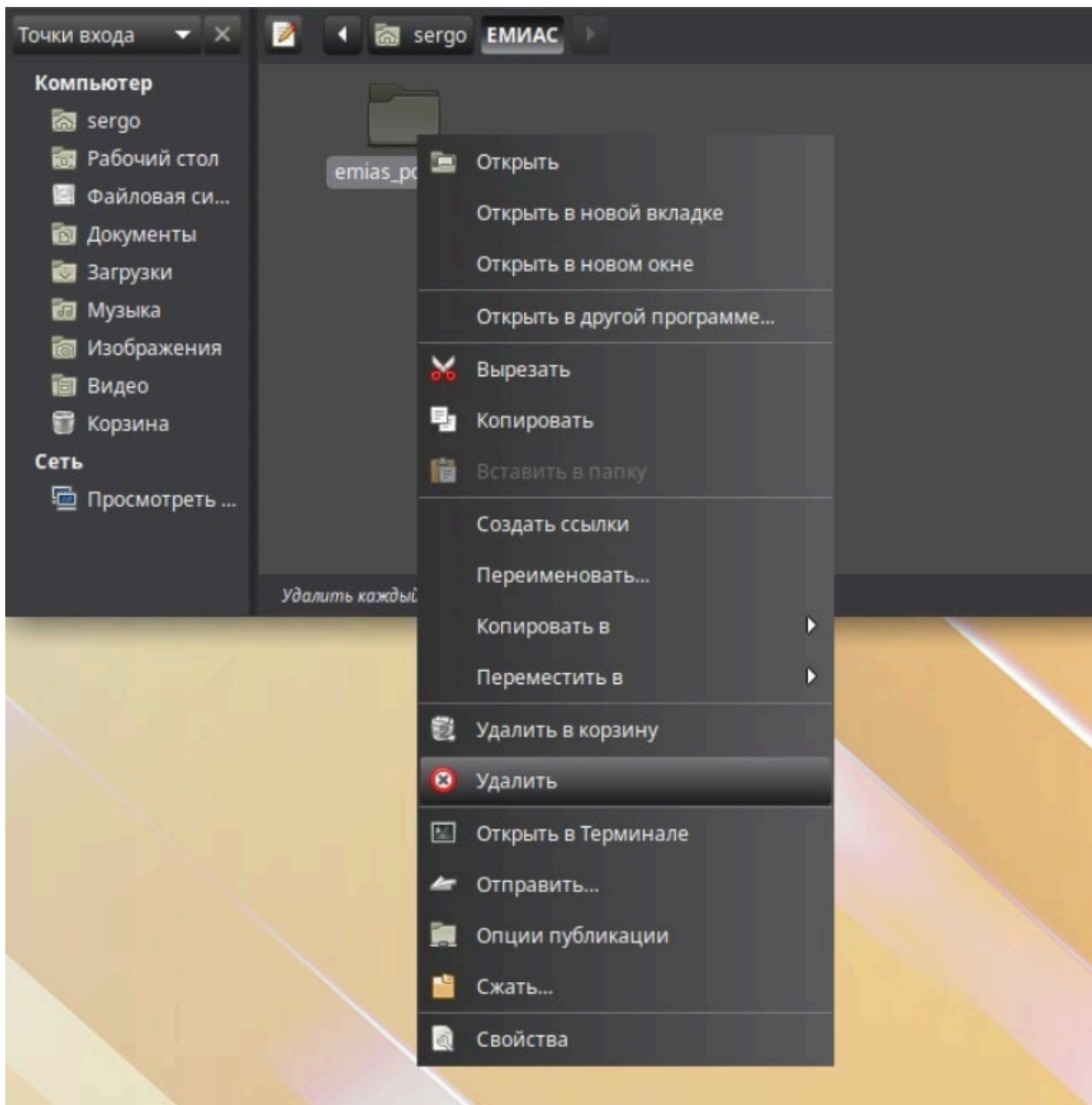

Рисунок 11